

Openkore 中文论坛



■ 挂机常见问题解疑与指南

添加私服自定义的NPC，物品，地图，传送

📅 十一月 25, 2018  User

需要使用的软件

文本编辑Notepad++ [下载地址](#)

GRF Tools [下载地址](#)

NPC

NPC的控制文件是tables/npcs.txt，一般来说未知的npc是不用自定义的，因为可以直接用talknpc这个命令和npc谈话，强迫症患者例外。

```

1  prontera 141 96 藏宝图兑换
2  prontera 146 103 仙境飞翔专员
3  prontera 167 102 人才小姐
4  prontera 147 110 精炼大师橘子大人
5  prontera 146 107 商店系统
6  prontera 167 107 新人装备&刷钱区
7  prontera 164 110 广播电台
8  prontera 146 92 挂机积分人员
9  prontera 165 75 捐赠系统
10 prontera 148 49 告示牌#09
11 prontera 165 71 免费cash领取
12 prontera 142 86 工艺坊小姐
13 prontera 146 89 卡普拉职员
14 prontera 141 92 落魄的猎人
15 prontera 151 29 卡普拉职员
16 prt_fild08 159 371 波利战争传送员#wop
17 prontera 144 174 装备绑定服务
18 prontera 150 190 时装卡片兑换
19 prontera 155 190 克林希特#15
20 prontera 160 190 第三BOSS区
21 prontera 166 189 大乐透
22 prontera 146 153 刻印师
23 prontera 143 141 赌场小姐
24 prontera 160 136 重力圣人#GymPass2
25 prontera 141 125 仙境仙子
26 prontera 166 92 修理破烂的
27 prontera 166 89 属性追加师
28 prontera 167 85 商场小姐
29 prontera 151 125 日常环任务
30 prontera 146 125 ccc福利员
31 prontera 155 121 信用卡推广员
32 prontera 160 125 超精英猎人
33 prontera 165 125 BOSS区传送员
34 prontera 123 83 马乐战场 募兵官
35 prontera 124 76 伊甸园官方传送官#1

```

Normal text file length : 45,961 lines : 1,485 Ln : 9 Col : 21 Sel : 0 | 0 Windows (CR LF) UTF-8 INS

物品

物品列表是由\tables\kRO\items.txt这个文件控制的, 格式是**数字ID#物品名称#**

所有物品的ID都可以在这里查到, 没有收入的物品在外挂里会显示 unknown #*****

#后面跟的数字就是ID

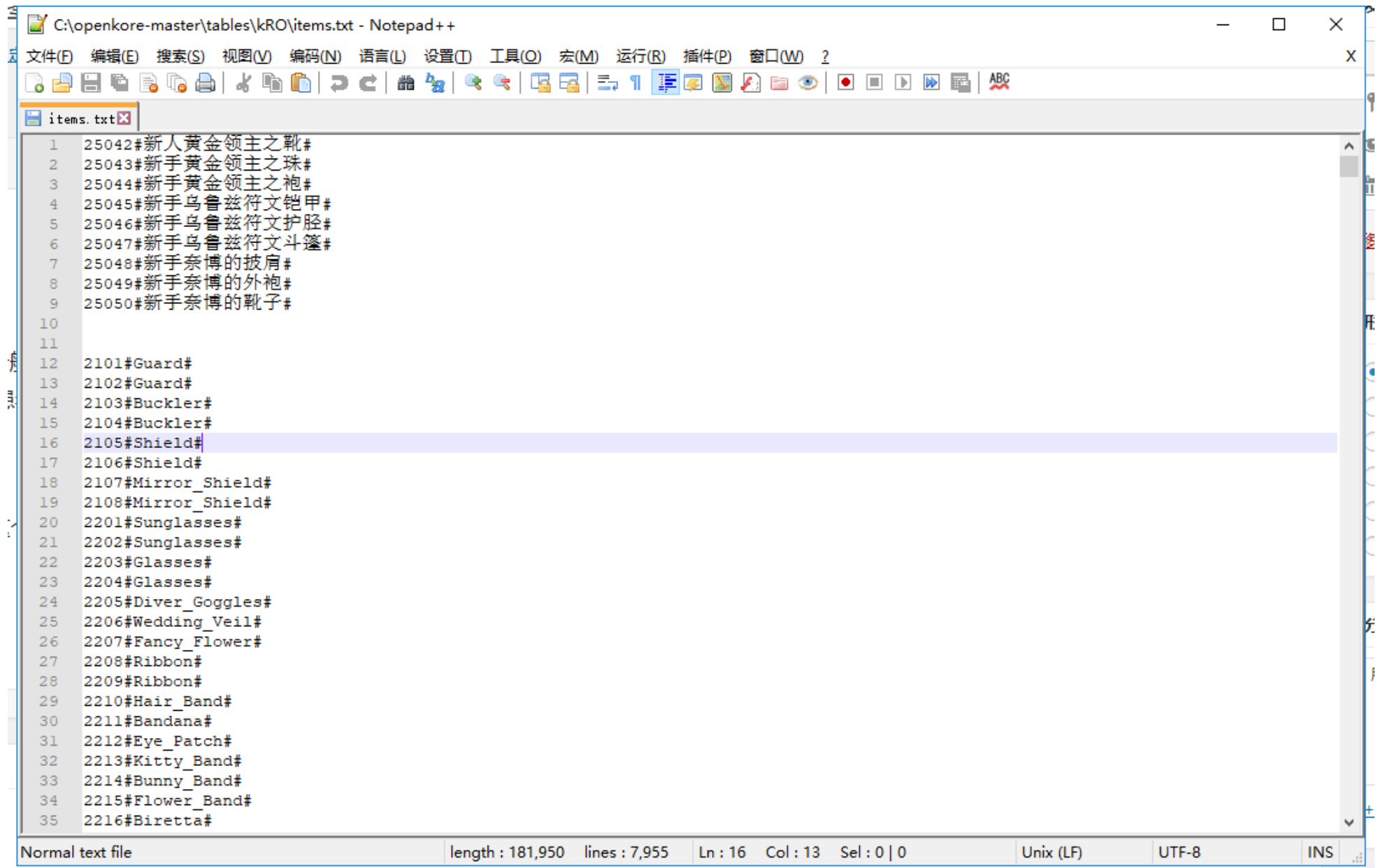

```
C:\openkore-master\tables\kRO\items.txt - Notepad++
文件(F) 编辑(E) 搜索(S) 视图(V) 编码(N) 语言(L) 设置(O) 工具(O) 宏(M) 运行(R) 插件(P) 窗口(W) ?
items.txt x
1 25042#新人黄金领主之靴#
2 25043#新手黄金领主之珠#
3 25044#新手黄金领主之袍#
4 25045#新手乌鲁兹符文铠甲#
5 25046#新手乌鲁兹符文护胫#
6 25047#新手乌鲁兹符文斗篷#
7 25048#新手奈博的披肩#
8 25049#新手奈博的外袍#
9 25050#新手奈博的靴子#
10
11
12 2101#Guard#
13 2102#Guard#
14 2103#Buckler#
15 2104#Buckler#
16 2105#Shield#
17 2106#Shield#
18 2107#Mirror_Shield#
19 2108#Mirror_Shield#
20 2201#Sunglasses#
21 2202#Sunglasses#
22 2203#Glasses#
23 2204#Glasses#
24 2205#Diver_Goggles#
25 2206#Wedding_Veil#
26 2207#Fancy_Flower#
27 2208#Ribbon#
28 2209#Ribbon#
29 2210#Hair_Band#
30 2211#Bandana#
31 2212#Eye_Patch#
32 2213#Kitty_Band#
33 2214#Bunny_Band#
34 2215#Flower_Band#
35 2216#Biretta#
Normal text file length : 181,950 lines : 7,955 Ln : 16 Col : 13 Sel : 0 | 0 Unix (LF) UTF-8 INS
```

添加自定义地图

地图文件是在OK根目录下面的fields文件夹里, 如果进入没有被OK收录得地图得话, 进地图就会红字报错并且程序崩溃。

那么第一步就是找出这张地图的ID名称, 方法有好几种

第一种就是进游戏里看聊天框, 下图中prontera就是地图id



第二种就看私服是否开放了一些客户端指令, 比如@where或者@whereis

直接用GRF Tool打开私服目录下GRF文件, 官服的地图一般会放在data.grf和rdata.grf这两个包里。为了避免出错, 私服一般会自己单独弄一个GRF包, 文件名称会和私服的名称类似。但最重要的一点, 这个文件的修改时间肯定是最新的。

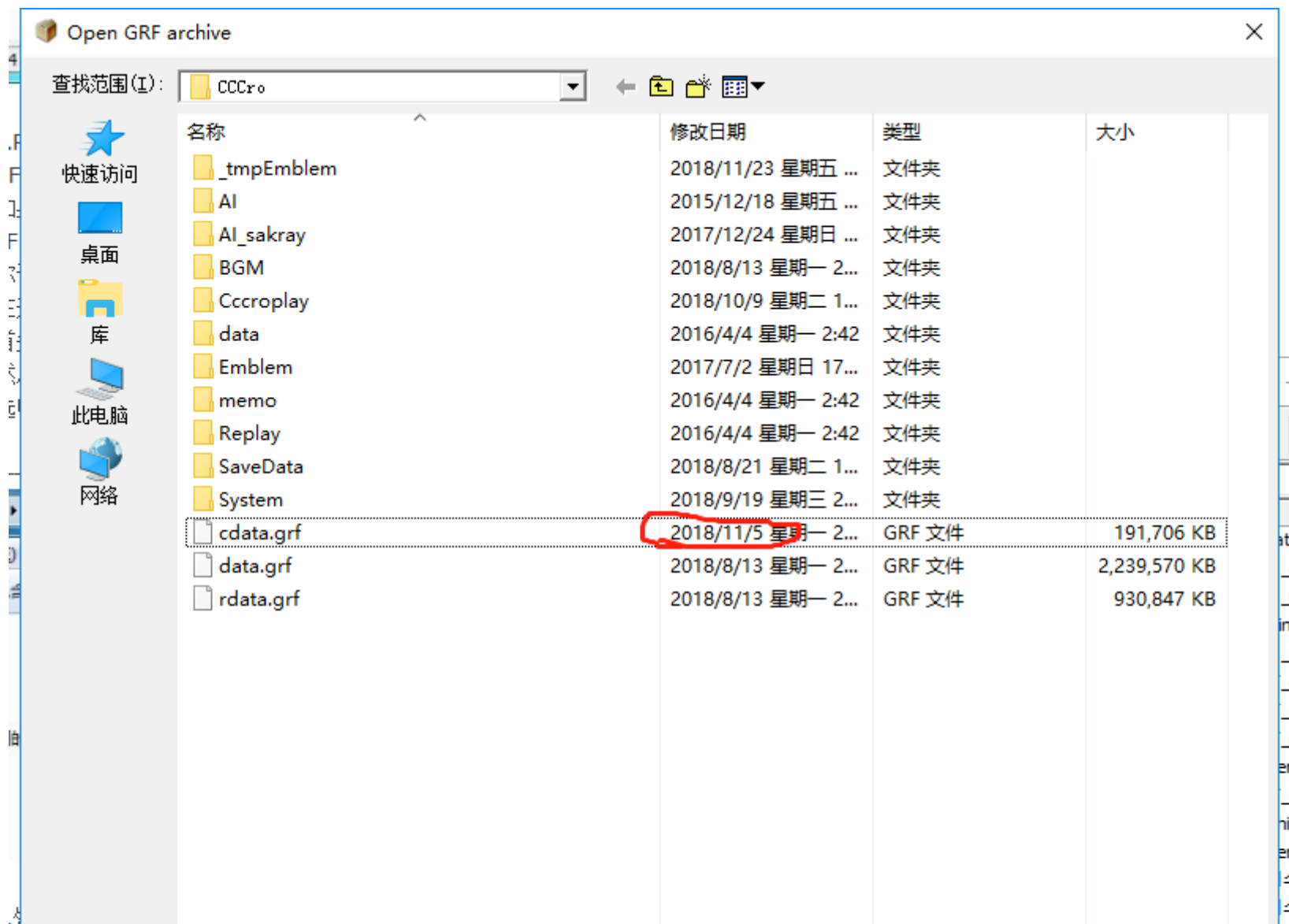

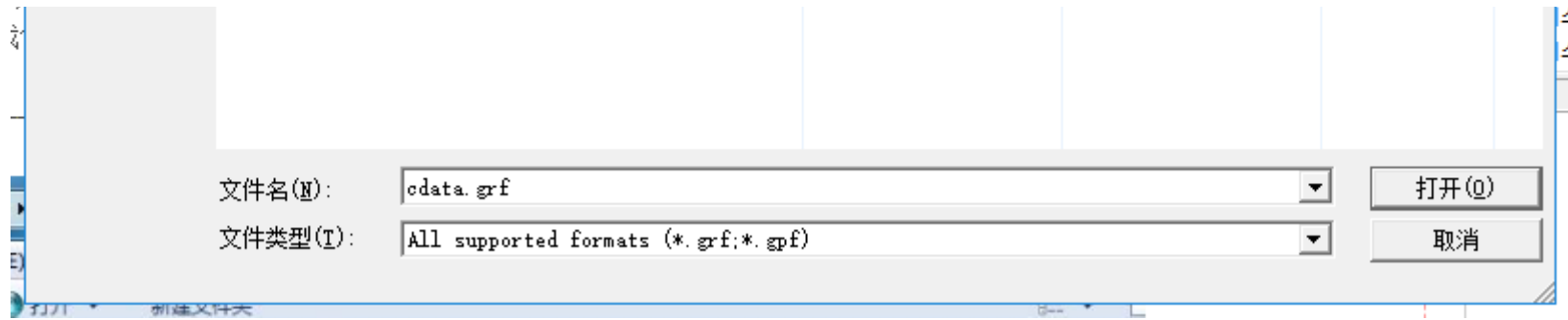

打开GRF文件后在search栏里输入地图ID, 然后把找到的gat和rsw文件选中再点extract

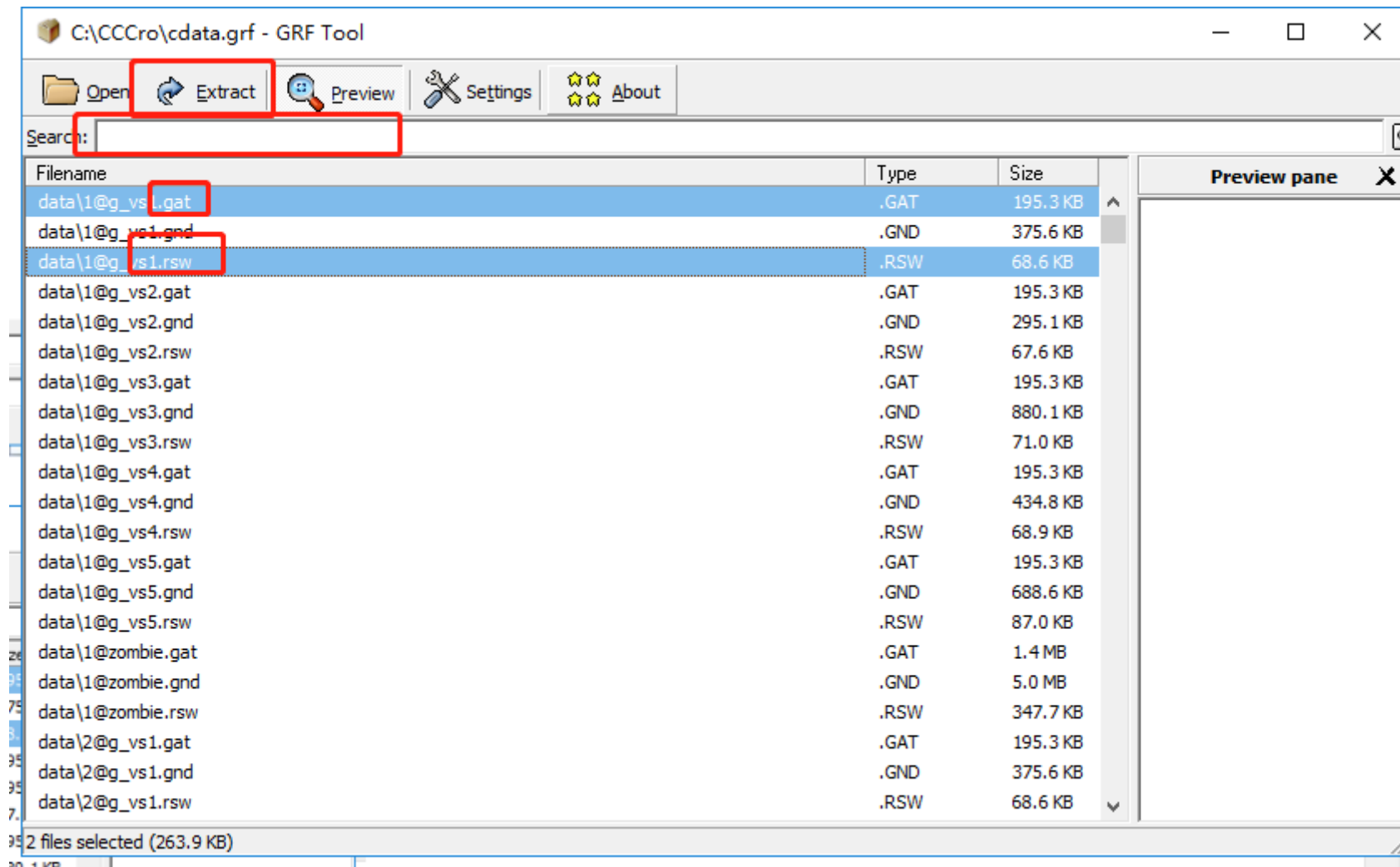

把文件保存到外挂根目录/fields/tools文件夹里

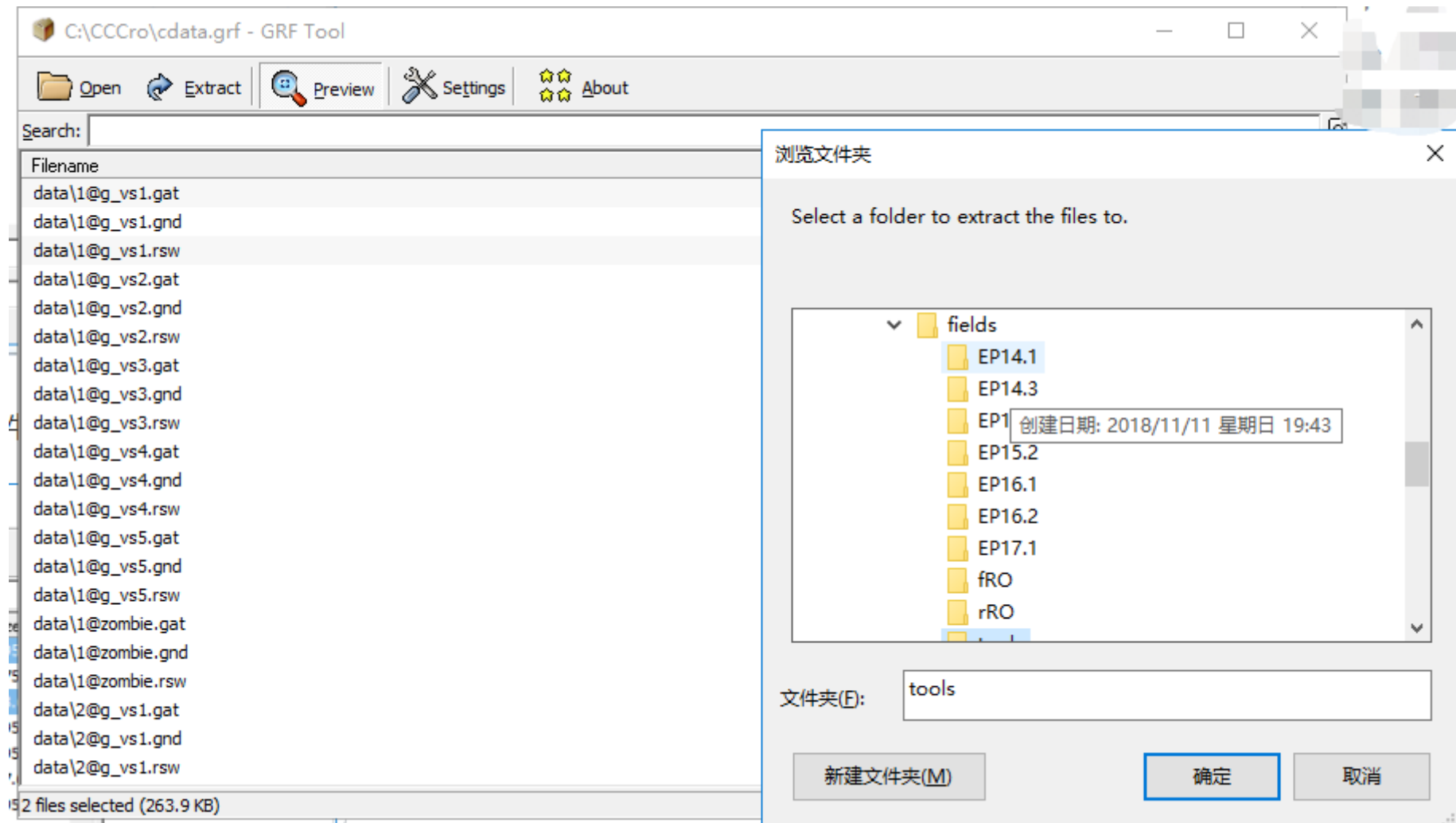

提取的地图文件会保存再data里, 我们把文件剪切出来后, 运行gat_to fld.pl (需安装perl语言)

名称	修改日期	类型	大小
data	2018/11/25 星期...	文件夹	
1@g_vs1.gat	2018/11/25 星期...	GAT 文件	196 KB
1@g_vs1.rsw	2018/11/25 星期...	RSW 文件	69 KB
fld_to_fld2.pl	2018/11/10 星期...	Perl	3 KB
gat_to_fld.pl	2018/11/10 星期...	Perl	3 KB
gat_to_fld2.pl	2018/11/10 星期...	Perl	4 KB

然后gat文件就会被转化成外挂可以读取的fld文件, 之后把这个新生成的文件移到\fields目录下

名称	修改日期	类型	大小
data	2018/11/25 星期...	文件夹	
1@g_vs1.fld	2018/11/25 星期...	FLD 文件	10 KB
1@g_vs1.gat	2018/11/25 星期...	GAT 文件	196 KB
1@g_vs1.rsw	2018/11/25 星期...	RSW 文件	69 KB
fld_to_fld2.pl	2018/11/10 星期...	Perl	3 KB
gat_to_fld.pl	2018/11/10 星期...	Perl	3 KB
gat_to_fld2.pl	2018/11/10 星期...	Perl	4 KB

最后把地图id写入\tables\kRO\maps.txt, 格式为**地图id.rsw#地图名称#** 地图名称可以自己取

自定义寻路过图以及自定义NPC传送

私服一般都会会有一个NPC提供快捷的传送服务, 下面的内容就是教大家如何让外挂自动和NPC谈话传送到你想去的地图

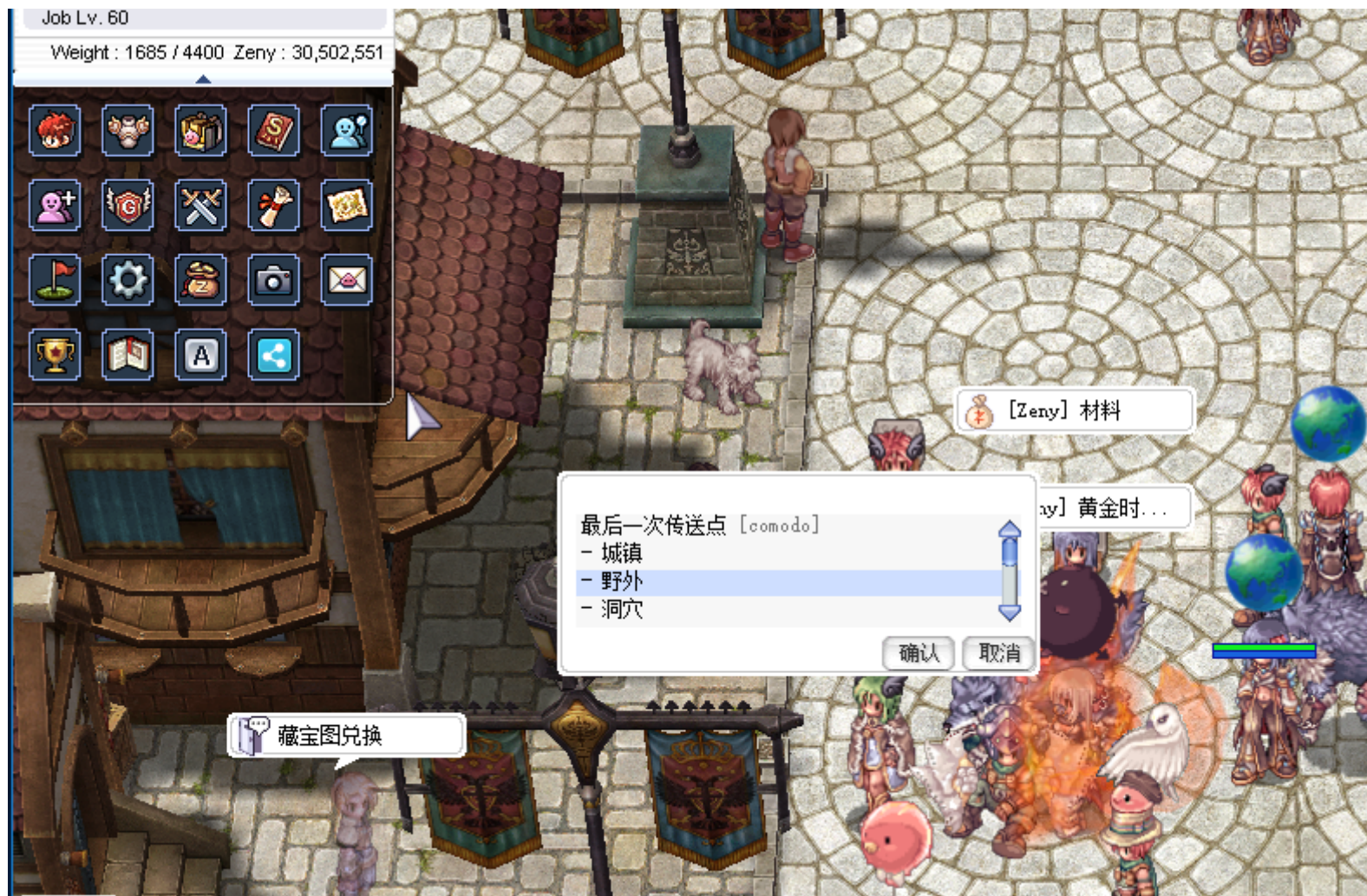

OK中, 所有的过图信息都由tables\portals.txt文件控制, 过图一般分两种, 一种是不需要和NPC对话的走路过图, 例如首都到首都南门。

表达式为 `prontera 156 22 prt_fild08 170 378`

这个意思是走到首都prontera(地图id) 坐标156 22 **(外挂会认为这个坐标是一个过图传送门)** 就会进入南门prt_fild08(地图id) 170 378

另外一种就是和NPC对话传送

alberta 245 93 amatsu 197 83 10000 c r1 c c c r0 n

alberta 245 93 这里指的是NPC的位置信息 alberta指的是NPC所在地图id 245 93是指NPC所在的坐标

amatsu 197 83 是传送目的位置信息, amatsu 197 83是目的地地图ID和坐标

10000 是指传送费用

c r1 c c c r0 n 是NPC谈话顺序

其中c是继续谈话, 如下图所示

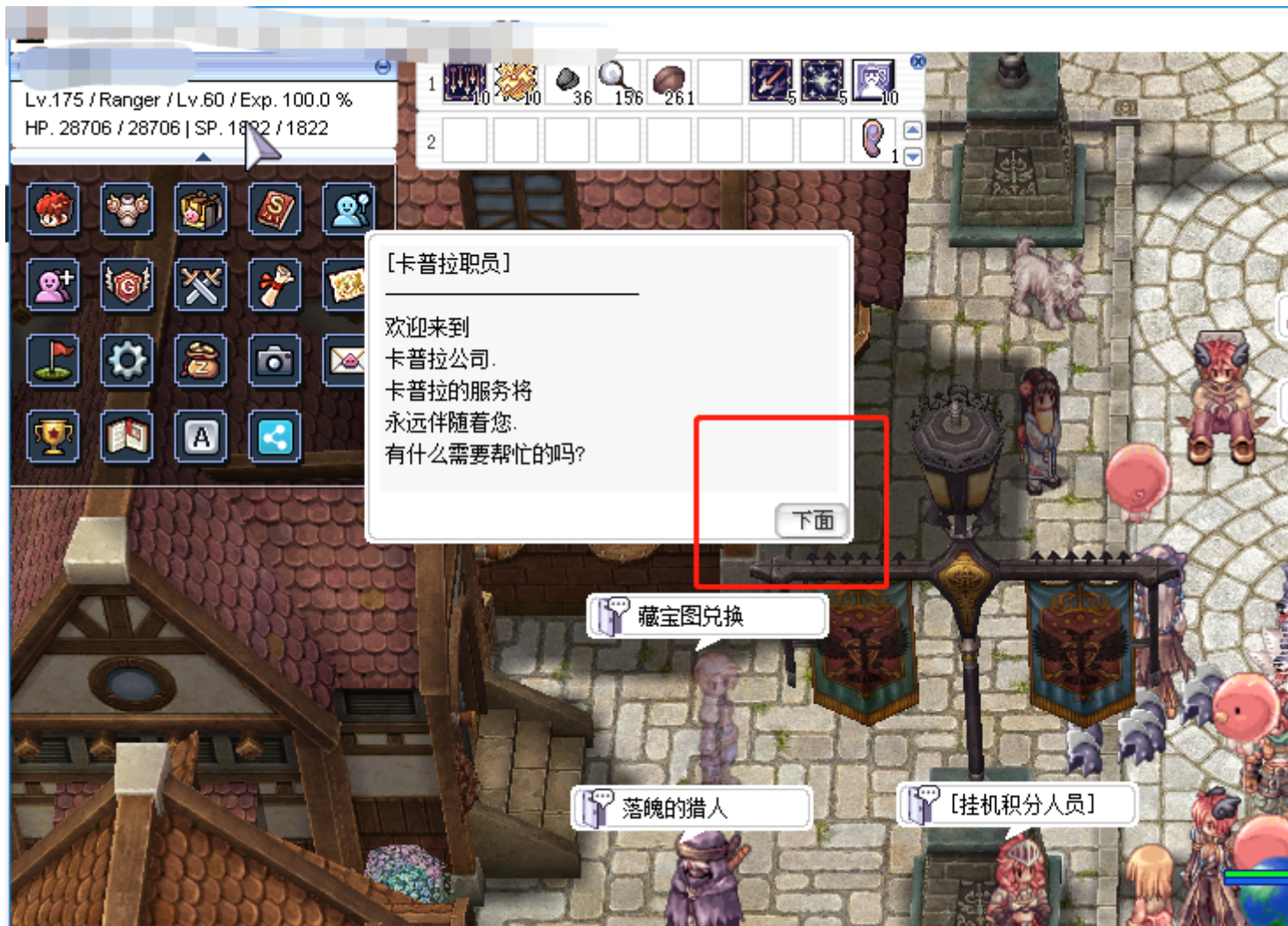

r0就是选择对话的第一个选项,r1就是第二个,r2...



n是结束对话

建议用wxstart.exe运行外挂, 这样会有一个更直观的显示

HP: SP: Exp: Weight:

Console Chat Log

```

Console
4 - 克魔岛海边密穴
5 - 彩虹桥高塔
6 - 舌体实验研究所
7 - 巴西温布洞穴
8 - 依斯得岛海盜地洞密穴
9 - 艾尔帕兰钟塔
10 - 妙莉尼 废弃矿场
11 - 普隆德拉地下水道
12 - 无名岛修道院
13 - 德瓦,他洞穴
14 - 艾音布罗克矿山洞穴
15 - 葛翰尼亚
16 - 吉芬地下密穴
17 - 克雷斯特汉姆古城
18 - 昆谷洞穴
19 - 迷藏森林
20 - 冰洞穴
21 - 优配福斯
22 - 机械人型工厂
23 - 龙之城
24 - 朱诺 诺可罗德
25 - 绵绵岛洞穴
26 - 莫斯科森林
27 - 尼德霍格的巢穴
28 - 奥丁神殿
29 - 兽人地下洞窟
30 - 斐扬洞穴
31 - 芬罗克 金字塔
32 - 拉赫神農圣域
33 - 甲虫洞穴
34 - 史芬克斯 密穴
35 - 艾尔贝塔 沉没之船
36 - 达纳托斯塔台
37 - 菲音斯 托尔火山密穴
38 - 姜饼城
39 - 乌龟岛
40 - 汶巴拉 森林
41 - Cancel Chat

NPC 仙境飞翔专员 (10): 输入 'talk resp #' 选择对话内容.
Player [王] (22) uses effect: Unknown #231
Player [王] (22) uses effect: Unknown #306
Player [王] (22) uses effect: Unknown #231
[存在=7.3] 仙境飞翔专员 (10): "Heart"
Player [王] 空城 (22) uses effect: Unknown #231
[存在=7.3] 仙境飞翔专员 (10): "Heart"
[存在=7.3] 仙境飞翔专员 (10): "Heart"
[CCOo]自动拾取指定物品功能已开放, 使用指令: @alootid 物品名称
Player [王] 空城 (22) uses effect: Unknown #231
Player [王] 空城 (22) uses effect: Unknown #231
Player [王] 空城 (22) uses effect: Unknown #231

```

0	精炼大师孺子大人 (147,110)
1	落魄的猎人 (141,92)
2	商店系统 (146,107)
3	藏宝图兑换 (141,96)
4	挂机积分人员 (146,92)
5	修理破烂的 (166,92)
6	卡普拉职员 (146,89)
7	屬性追加师 (166,89)
8	广播电台 (164,110)
9	新人装备&副职业 (167,107)
10	仙境飞翔专员 (146,103) npc 坐标
11	人才小姐 (167,102)
0	levup (155,115)
1	1111111111 (156,108)
2	[铂金] 小丸子 (156,108)
3	夜空中最亮的星 (160,107)
4	专业商人1 (149,104)
5	刷呀刷呀刷 (151,110)
6	Unknown #2000902 (155,115)
7	A.T. (156,102)
8	沃尔玛 (152,102)
9	一线生 (150,101)
10	\ Ps. " 麒麟&时崎 " (149,100)
11	钱钱钱 (152,100)
12	巨鸟~ (151,99)
13	[黄金] 大黑不吃菜叶 (151,98)
14	[铂金] GOVGR (150,95)
15	射射~~ (153,95)
16	满满法师 (149,93)
17	卡哇伊的累 (160,93)
18	萧萧兮 (148,92)
19	Adol (158,92)
20	lewvs2 (154,91)
21	秘银铠甲 (150,90)
22	[王者] 空城 (161,90)
23	菜菜 (154,88)
24	我说的不对 (151,87)

npc 地图id

prontera

[Leave a Comment](#) [Edit](#)

[工具软件下载](#)

[彩色数字/文字型匹配型反外挂验证码](#)

发表评论

已登录为user。注销?

评论

发表评论

Search ...



论坛登陆



USER

注销

2018年十一月

	一	二	三	四	五	六	日
				1	2	3	4
5	6	7	8	9	10	11	
12	13	14	15	16	17	18	
19	20	21	22	23	24	25	
26	27	28	29	30			
				12月 »			

© 2020 Openkore 中文论坛

Powered by WordPress - Miteri by ThemeEgg